

■外国証券情報■

更新日 : 2020/2/12

ティッカー: GOOGL

社内コード: A1962

1. 発行者情報

(1) 発行者の名称 (カタカナ)	Alphabet Inc. アルファベット																		
(2) 発行者の本店所在地	1600 Amphitheatre Parkway, Mountain View, CA 94043, USA																		
(3) 発行者設立の準拠法、法的地位及び設立年	準拠法 : デラウェア州法	法的地位 : 株式会社	設立年 : 1998年																
(4) 決算期	12月 (2019/1/1~2019/12/31)	(5) 発行済株式数	688.3 百万株																
(6) 事業の内容	インターネット上での検索サービス(Google)のほか、アンドロイドOSやウェブブラウザなどを手がける。広告が主な収入源。																		
(7) 経理の概要	<table border="1"> <thead> <tr> <th></th> <th>2019</th> <th></th> <th>2018</th> </tr> </thead> <tbody> <tr> <td>総資産額</td> <td>(百万USD) 275,909</td> <td>(百万USD)</td> <td>232,792</td> </tr> <tr> <td>負債額</td> <td>(百万USD) 74,467</td> <td>(百万USD)</td> <td>55,164</td> </tr> <tr> <td>株主資本額</td> <td>(百万USD) 201,442</td> <td>(百万USD)</td> <td>177,628</td> </tr> </tbody> </table>				2019		2018	総資産額	(百万USD) 275,909	(百万USD)	232,792	負債額	(百万USD) 74,467	(百万USD)	55,164	株主資本額	(百万USD) 201,442	(百万USD)	177,628
	2019		2018																
総資産額	(百万USD) 275,909	(百万USD)	232,792																
負債額	(百万USD) 74,467	(百万USD)	55,164																
株主資本額	(百万USD) 201,442	(百万USD)	177,628																

2. 証券情報

(1) 株式の種類及び名称	普通株式 (Class A common stock)
(2) 発行地及び上場している外国の金融商品取引所	発行地 : 米国 上場している外国の金融商品取引所 : ナスダック
(3) 株価の推移	2019/1/1~2019/12/31

〈週足チャート〉

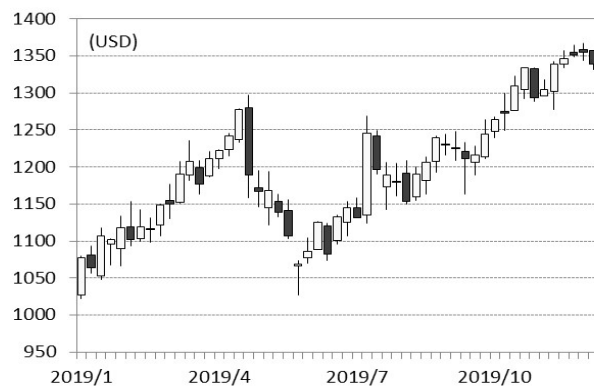

(4) 業績推移	2019		2018	
イ売上高	(百万USD)	161,857	(百万USD)	136,819
ロ当期純利益	(百万USD)	34,343	(百万USD)	30,736
ハ株主資本額	(百万USD)	201,442	(百万USD)	177,628
(5) 株式1株当たりの情報	2019		2018	
イ1株当たり当期純利益(基本)	(USD)	49.59	(USD)	44.22
(希薄後)	(USD)	49.16	(USD)	43.7
ロ1株当たり配当額	(USD)	0	(USD)	0

3. 証券情報等の提供又は公表に関する内閣府令第15条第1項各号に掲げる場合にはその旨及びその内容

情報源に該当する事項がないため記載なし。

■備考

発行済株式数はClass A、B、C(キャピタルストック)株の合計。

〈通貨単位〉 USD: 米ドル

〈会計基準〉 米国会計基準

(※) 経理の概要URL <https://www.sec.gov/Archives/edgar/data/1652044/000165204420000008/googl0-k2019.htm>

《ご留意いただきたい事項》

- (注1) 国内金融商品取引所もしくは店頭市場への上場が行われず、また国内において公募、売出しが行われていない外国株式等については、我が国の金融商品取引法に基づいた発行者による企業内容の開示は行われていません。
- (注2) 本情報は、証券情報等の提供又は公表に関する内閣府令に従って作成したものであり、当該証券に関する詳細かつ完全な情報が記載されているものではありません。
- (注3) 本情報は、当社が信頼できると判断した公表資料に基づいて作成しておりますが、これらの情報源の確実性を保証するものではありません。
- (注4) 本情報は年次報告書などに基づいて作成するため、記載された決算期が直近に終了した決算期より古い場合や、決算数字修正や直近の株式分割等を反映していない場合がありますので、ご了承ください。
- (注5) 株価の推移は、特に注記のない限り、原則として会計年度の期間を対象としています。